Yapay Zeka Halay Videosu

Sosyal medyada viral olan halay videosunu kendi fotoğrafınla, Syntx AI üzerinde Seedance 2.5 kullanarak dakikalar içinde nasıl oluşturacağını adım adım anlatan rehber.

talhaunuvai

Başlamadan önce

Hesap ve erişim

- **Syntx AI hesabı:** syntx.ai adresinden Google hesabınla birkaç saniyede giriş yapabilirsin.
- **Token ve plan:** Video üretimi token harcar. Ücretsiz hesapta yeterli token olmayabilir; plan ve token durumunu kendi hesabında kontrol et.
- **Cihaz:** Bu rehber masaüstü tarayıcı ekranıyla hazırlandı. Telefondan da girebilirsin ama menülerin yeri farklı görünebilir.

Hazırlaman gerekenler

- Yüzünün net göründüğü, önden çekilmiş bir fotoğraf.
- Dayının orijinal halay videosu, cihazına kaydedilmiş hâlde.

Yalnızca kendi fotoğrafını ya da izni olan birinin fotoğrafını kullan.

ADIM 1

Syntx AI'a giriş yap

Tarayıcıdan go.syntx.ai/talhaunuvai adresine git ve Google hesabınla giriş yap. Hesabın zaten varsa doğrudan ana sayfaya düşersin.

ADIM 2

Video bölümünü aç

Sayfanın üstündeki menüden **Video** sekmesine tıkla. Video üretim ekranı açılacak.

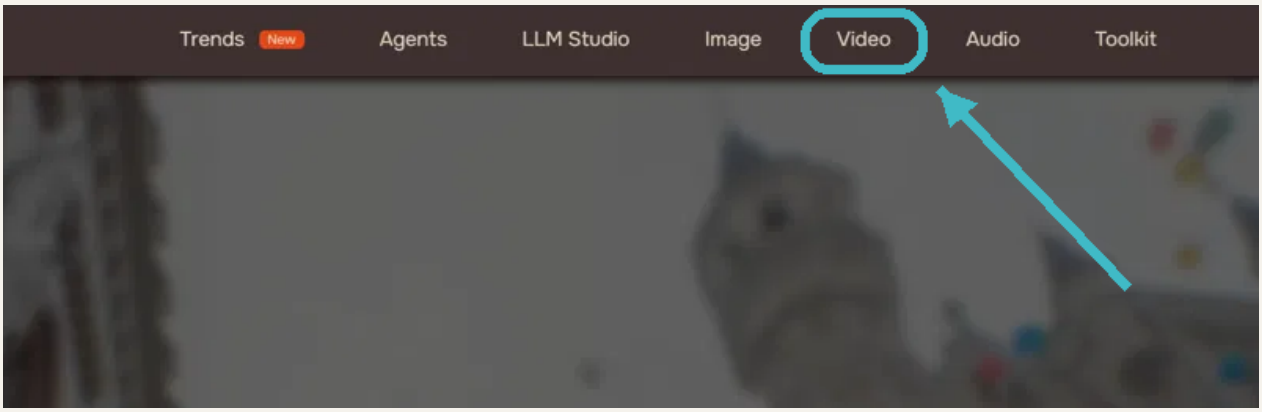

ADIM 3

Fotoğrafını ve halay videosunu yükle

Video ekranında iki dosya ekleyeceksin:

- **Referans görsel:** yüzünün net göründüğü fotoğraf. Videodaki kişinin yerine bu yüz geçecek.
- **Kaynak video:** dayının orijinal halay videosu. Dans hareketleri, kamera ve arka plan bu videodan alınır.

Yükleme bitince ikisi de aşağıdaki gibi küçük önizleme olarak görünür.

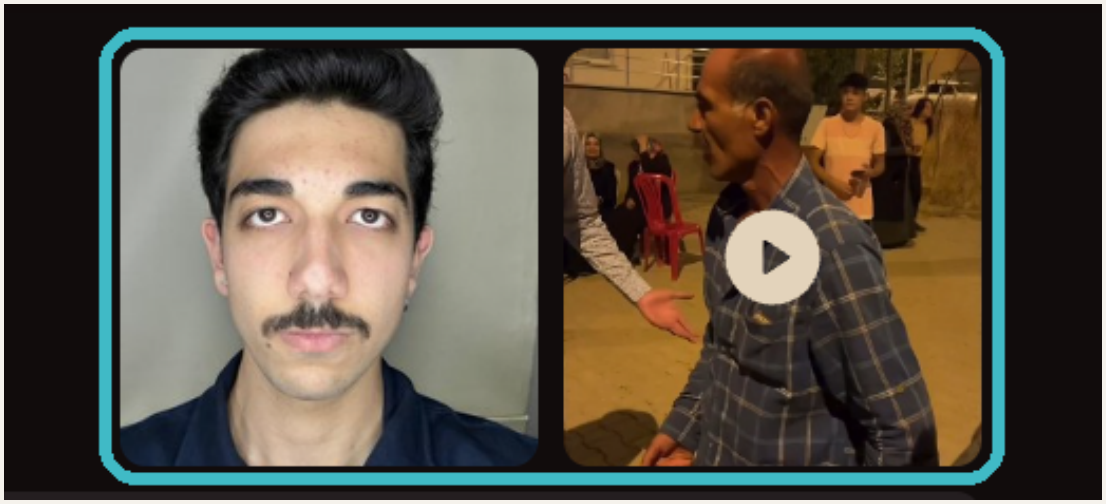

ADIM 4

Prompt'u yapıştır

Aşağıdaki metni kopyalayıp yükleme alanının altındaki prompt kutusuna yapıştır.

```
Replace the man in the blue plaid shirt in the video with the person in the reference image. Keep his exact dance movements, poses, timing and the camera motion unchanged. Preserve the reference person's face and identity exactly: [YOUR HAIR], [YOUR FACIAL FEATURES]. Keep the same blue plaid shirt, the same background, lighting and all other people unchanged. Realistic, no face morphing.
```

Ne işe yarar?

Modele videodaki kişiyi senin yüzünle değiştirmesini, ama dansı, kamerayı, kıyafeti ve arka planı aynen korumasını söyler. Sondaki ifade yüzün bozulmasını engellemeye yöneliktir.

Neyi değiştireceksin?

- **[YOUR HAIR]** yerine saçını İngilizce kısaca tarif et. Örnek: `short dark curly hair`
- **[YOUR FACIAL FEATURES]** yerine yüzündeki belirgin özellikleri yaz. Örnek: `thick dark mustache, light stubble` ya da `clean-shaven`

Tarif fotoğraftaki görünüşünle ne kadar uyumlu olursa sonuç o kadar gerçekçi olur.

ADIM 5

Modeli Seedance 2.5 olarak seç

Ekranın sağ üstündeki model seçicisine tıkla ve listeden **Seedance 2.5**'i seç.



Model adının yanındaki ayar simgesinden süre ve kalite gibi ayarlara ulaşabilirsin. İlk denemede varsayılan ayarlar yeterlidir. Ayarları yükselttikçe token tüketimi de artabilir.

ADIM 6

Oluştur ve bekle

Oluşturma butonuna bas. Video genellikle birkaç dakika içinde hazır olur. Hazır olduğunda önizlemeden izleyip cihazına indirebilirsin.

Sonucu beğenmezsen farklı bir fotoğrafla ya da prompt'taki tarifi düzelterek tekrar dene. Her deneme ayrıca token harcar.

Diğer viral videolar: Trends

Üst menüdeki **Trends** bölümünde sosyal medyada viral olan farklı videolar için hazır şablonlar bulunur. Birini seçip kendi fotoğrafınla benzer bir akışla hızlıca kendi versiyonunu oluşturabilirsin.

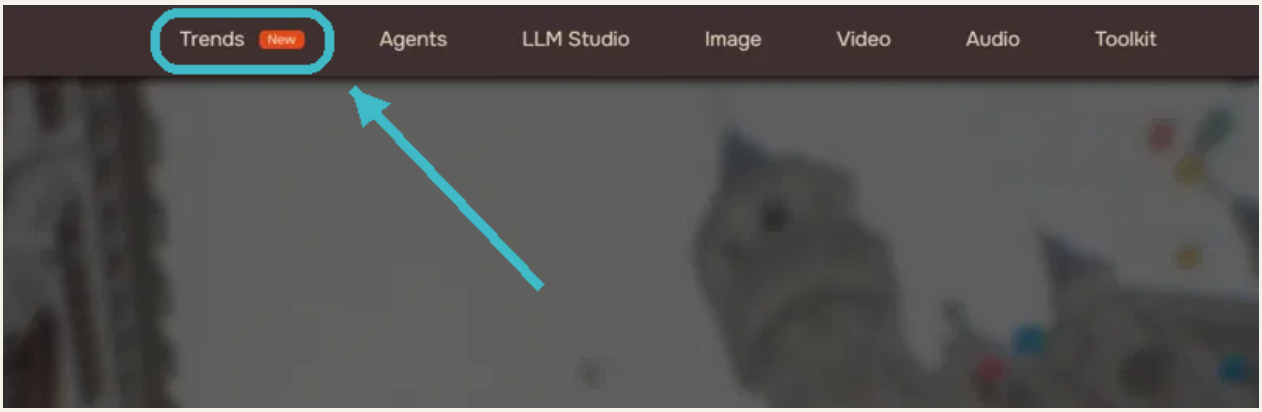

Daha gerçekçi sonuç için

- Fotoğrafta yalnızca sen ol; yüzün önden ve aydınlık olsun.
- Güneş gözlüğü, şapka veya yüzü kapatan aksesuarlardan kaçın.
- Düşük çözünürlüklü ya da çok filtreli fotoğraf yerine doğal bir fotoğraf seç.

İndirim kodun

Syntx AI'da yeni kullanıcıysan aşağıdaki kodla tüm aboneliklerde **%15 indirim** alabilirsin. Kod sınırlı süre için, 5 gün geçerlidir.

TALHA15

Kodu abonelik ödeme ekranında kullan. İndirim yalnızca kodla uygulanır.

Syntx AI'a git

go.syntx.ai/talhaunuvai

Videonu paylaşırsan **@talhaunuvai** ve **@syntx_global** hesaplarını etiketle, sonucunu görmek isterim.